ВКУСНАТА ОБРАЗОВАТЕЛНА БИО-ГРАДИНКА

Образование за 21 Век: УЧЕНЕ ЧРЕЗ ПРЕЖИВЯВАНЕ

СЕМИНАР:

ОБУЧЕНИЕ и ноу-хау,
ПРОЕКТИ за градинки,
РАБОТА в мрежа,
БАЗАР на идеи,
ОБМЕН на опит, ресурси
и добри практики

www.gradinka.zaedno.net

За контакт:
0896 86 06 40

"ВСЕКИ МОЖЕ ДА КАЖЕ, КОЛКО СЕМКИ ИМА В ЕДНА ЯБЪЛКА,
НО КОЙ МОЖЕ ДА ЗНАЕ, КОЛКО ЯБЪЛКИ СЕ КРИЯТ В ЕДНА
ЕДИНСТВЕНА СЕМЧИЦА"

УЧЕНЕТО чрез ПРЕЖИВЯВАНЕ и ОБРАЗОВАНИЕТО за 21 Век

Проект:

СОЛИДАРНА МРЕЖА НА НА ВКУСНИТЕ ОБРАЗОВАТЕЛНИ БИО-ГРАДИНКИ

Национална кампания „Умения за устойчив начин на живот“, 2014

Реализира се с финансовата подкрепа на Конфедерация Швейцария,
чрез „Фонд за реформи, свързани с гражданското общество“.

SWISS-BULGARIAN COOPERATION PROGRAMME
ШВЕЙЦАРСКО-БЪЛГАРСКА ПРОГРАМА ЗА СЪТРУДНИЧЕСТВО

Фондация "ЗАЕДНО - общуване за подкрепа и развитие"

Фондация "ЗАЕДНО – общуване за подкрепа и развитие" (ЗАЕДНО) е българска, неправителствена, не-стопанска и не-политическа организация, регистрирана през 2005 и работеща в обществена полза.

Мисията на ЗАЕДНО е да подкрепя хармоничното израстване на личността и устойчивото развитие на общностите.

Нашите усилия са насочени към децата, младите хора и техните общности със специален фокус към онези от тях, които живеят във високо рискова социална, икономическа или крайно изолирана географска среда.

Прилагаме иновативните методи и средства на неформалното образование, изкуството и доброволчеството, за да се научим да бъдем, да правим, да знаем и да живеем заедно оставяйки един по-добър и по-усмихнат свят на децата си.

ЗАЕДНО работим за въвеждане на алтернативни социални практики за позитивна промяна на личността и обществото ни чрез:

- изграждане на Солидарни общности за взаимна подкрепа, развитие на скрития потенциал, мобилизиране на местни ресурси и разкриване на нови възможности
- развитие на електронни и холистични мрежи за стратегическа комуникация и партньорство в гражданския сектор
- провеждане на тренинг модули за продължаващо и надграждащо образование
- реализиране на кампании за опазване на околната среда, правата на човека и културните ценности

Read more

КАКВА Е ЦЕЛТА НА ТАЗИ СРЕЩА?

* да **СПОДЕЛИМ** радостта и вдъхновението

* да ви **ДАДЕМ** най-ценното, което създадохме

* да ви **ПОДКРЕПИМ** в създаването на вкусни градинки

* да **ЗАДАВАМЕ** въпроси и заедно да **ТЪРСИМ** отговори

* да създадем **ОБЩНОСТ**, която твори красота, надежда и изобилие за поколения напред

*** да ви **БЛАГОДАРИМ**...

ПЪТЯТ, ПО КОЙТО ЩЕ МИНЕМ?

КОНЦЕПЦИЯТА ЗА ВКУСНАТА ГРАДИНКА * значение, философия, роля, стойност

СЪЗДАВАНЕ НА ВКУСНА ГРАДИНКА * техники за изграждане, методи за грижа за земята и отглеждане на биологично чиста реколта

ПРОЕКТ ЗА ВКУСНА БИО-ГРАДИНКА * колко струва, използване на местни ресурси, акции

УРОЦИ ВЪВ ВКУСНАТА ГРАДИНКА * уроци, игри, занимания и експерименти с децата

ПЕРМАКУЛТУРЕН ДИЗАЙН * етики, принципи и практики за устойчив начин на живот

СОЛИДАРНАТА МРЕЖА НА ВКУСНИТЕ ГРАДИНКИ * включване, подкрепа, споделени ресурси

ГРАДИНКА В ДЕЙСТВИЕ * практическо занимание + СЕРТИФИКАТ

Природата възпитава
детето с хармонията и
красотата, които я
изпълват.

Когато отгледаме
нещо в земята,
всъщност
отглеждаме нещо
и в себе си...

www.gradinka.zaedno.net

ОПРЕДЕЛЕНИЕ

«Вкусната образователна градинка» е интерактивна зелена образователна зона в двора на детската градина, където децата, учителите и родителите, лично и заедно изучават принципите на Природата, като отглеждат билки, зеленчуци и плодове.

ВКУСНАТА БИО-ГРАДИНКА е иновативен образователен инструмент с огромен потенциал, с който учителите могат да обединяват много и различни теми и да ги представят на децата по един интерактивен, лесен за реализация и изключително атрактивен начин.

ВКУСНАТА ГРАДИНКА Е МЯСТО ЛЮБИМО ЗА ВСИЧКИ

* Бързо се превръща в ЛЮБИМА зелена класна стая
* Осигурява ЛИЧНАТА ВРЪЗКА и преживяване на Детето с Природата
* Чрез нея се развиват НАГЛАСИ ЗА ЗДРАВОСЛОВЕН НАЧИН НА ЖИВОТ
* Подкрепя ПОЗИТИВНОТО ОБЩУВАНЕ между деца, родители и учители
* ВЪЗПИТАВА в отговорност, изследователски дух и сътрудничество
* Спомага за РАЗВИТИЕ на важни личностни качества, като креативност, увереност, позитивно и отговорно отношение към себе си и околния свят
* Вдъхновява желанието за СЪРДЕЧНО ОБЩУВАНЕ и взаимна подкрепа в общността

ФИЛОСОФИЯТА

ВКУСНАТА ОБРАЗОВАТЕЛНА БИО-ГРАДИНКА

е различна от „опитното поле" защото....

- **ГРИЖА ЗА ЗЕМЯТА** и нейното бъдеще
- **ГРИЖА ЗА ХОРАТА** - децата, родителите, учителите, цялата общност
- **СПОДЕЛЯНЕ НА ИЗОБИЛИЕТО** - реколта, ценности, познания, опит, вдъхновение, мъдростта на житейския опит...

КУЛТУРА ЗА УСТОЙЧИВ ЖИВОТ:
ОТ ПОТРЕБИТЕЛИ – КЪМ СЪЗДАТЕЛИ

Вкусната градинка е идея
стара като света...
но ние я виждаме с нови очи,
ния я правим по нов **НАЧИН**,
използваме цялостни и утвърждаващи
живота **ЕТИКИ И ПРИНЦИПИ**,
и прилагаме природосъобразни
ПОДХОДИ, за да намираме ефективни
РЕШЕНИЯ за справяне с кризата и
създаване на едно **КРАСИВО** и
УСТОЙЧИВО БЪДЕЩЕ
за нашите деца.

СТОЙНОСТТА НА ВКУСНАТА ГРАДИНКА

* **ОБРАЗОВАТЕЛНАТА СТОЙНОСТ** на Вкусната био-градинка
* **ЕКОЛОГИЧНАТА СТОЙНОСТ** на Вкусната био-градинка
* **СОЦИАЛНАТА СТОЙНОСТ** на Вкусната био-градинка
* **ТЕРАПЕВТИЧНАТА СТОЙНОСТ** на Вкусната био-градинка

Образователната стойност на Вкусната градинка

ИНТЕРДИСЦИПЛИНАРЕН ПОДХОД

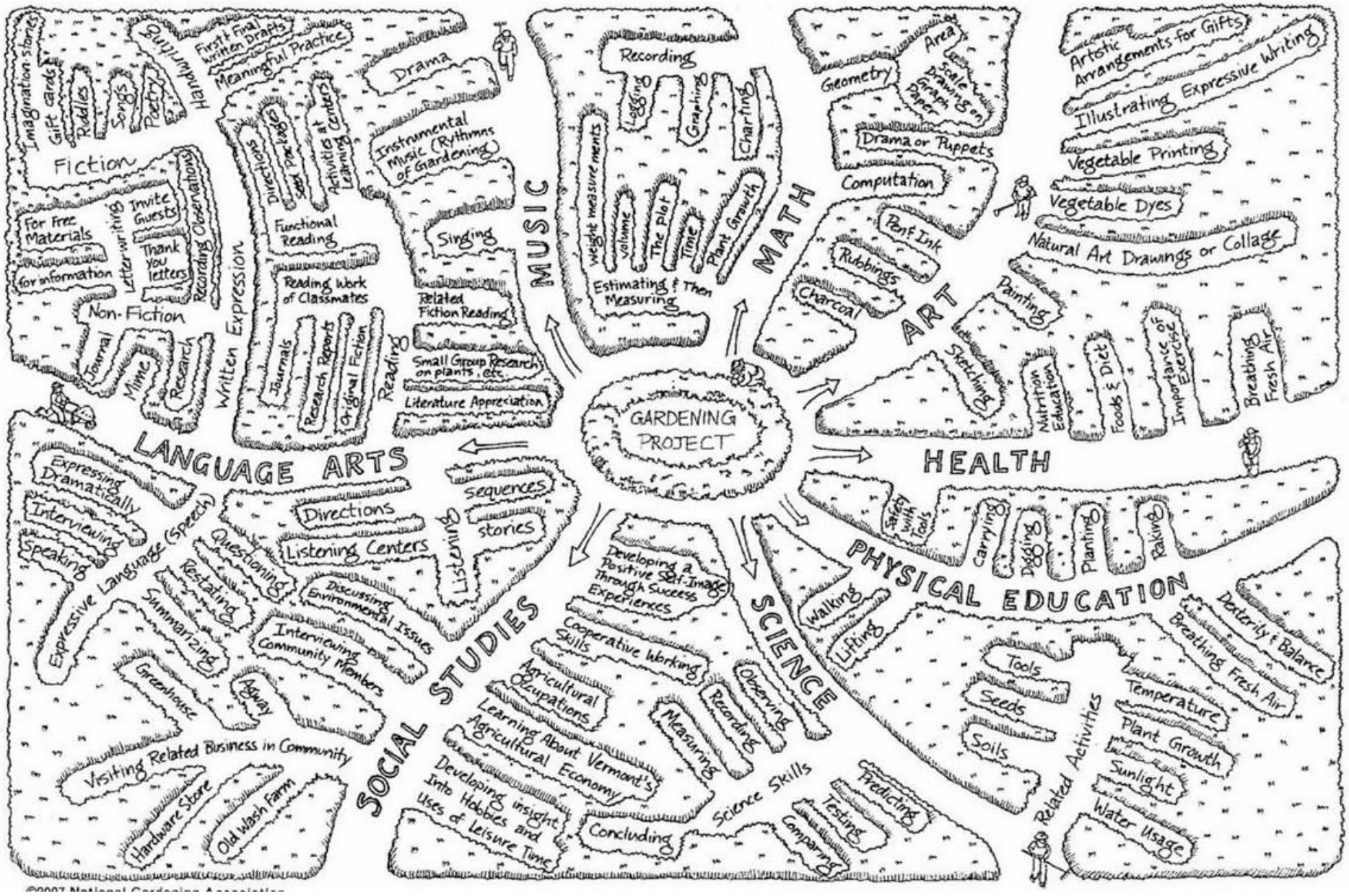

©2007 National Gardening Association

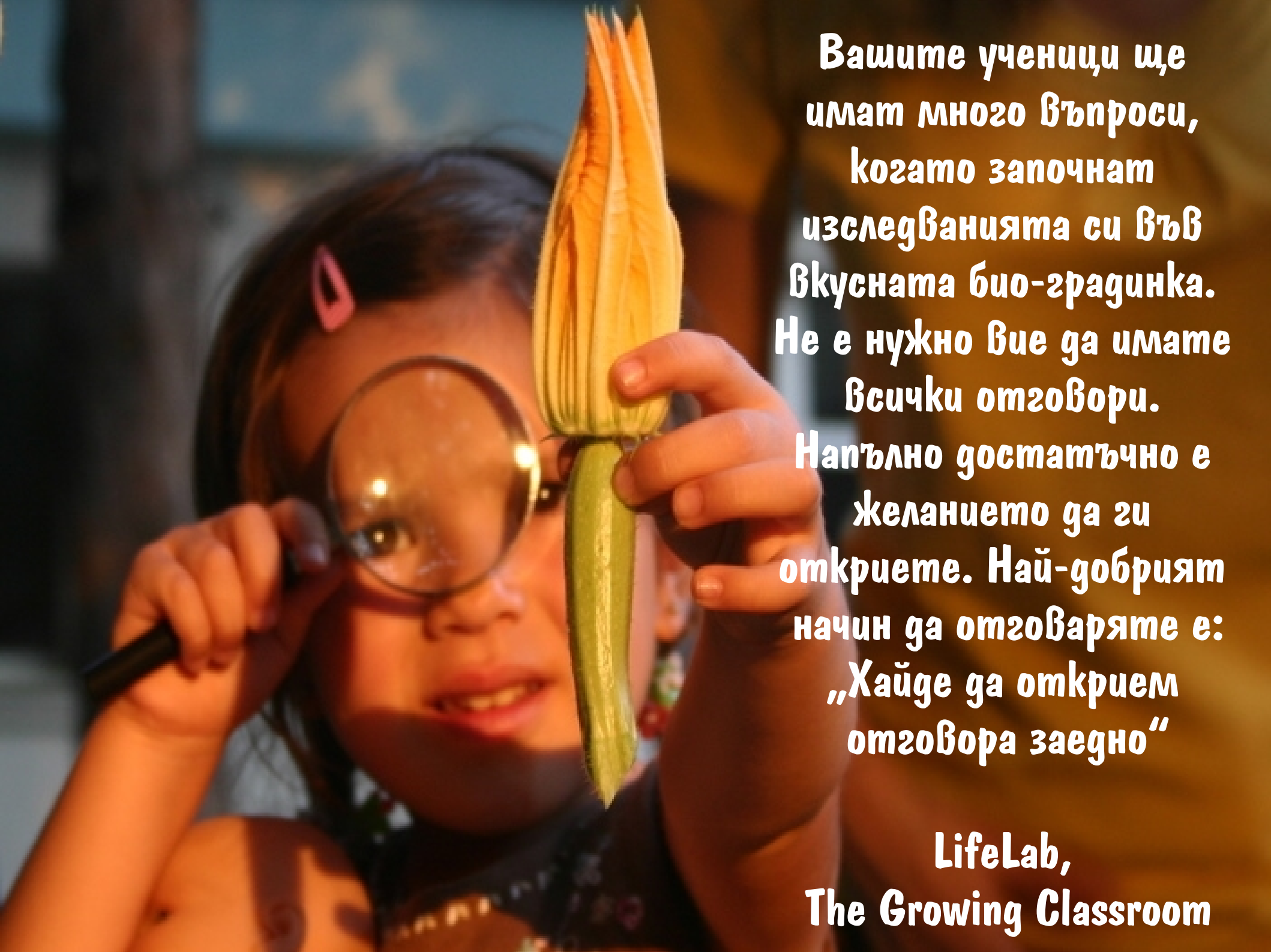

Вашите ученици ще имат много въпроси, когато започнат изследванията си във вкусната био-градинка. Не е нужно вие да имате всички отговори. Напълно достатъчно е желанието да ги открие. Най-добрият начин да отговаряте е: „Хайде да открием отговора заедно"

LifeLab,
The Growing Classroom

ЗАЩО УЧЕНЕТО ЧРЕЗ ПРЕЖИВЯВАНЕ Е ВАЖНО?

Пирамида на ученето

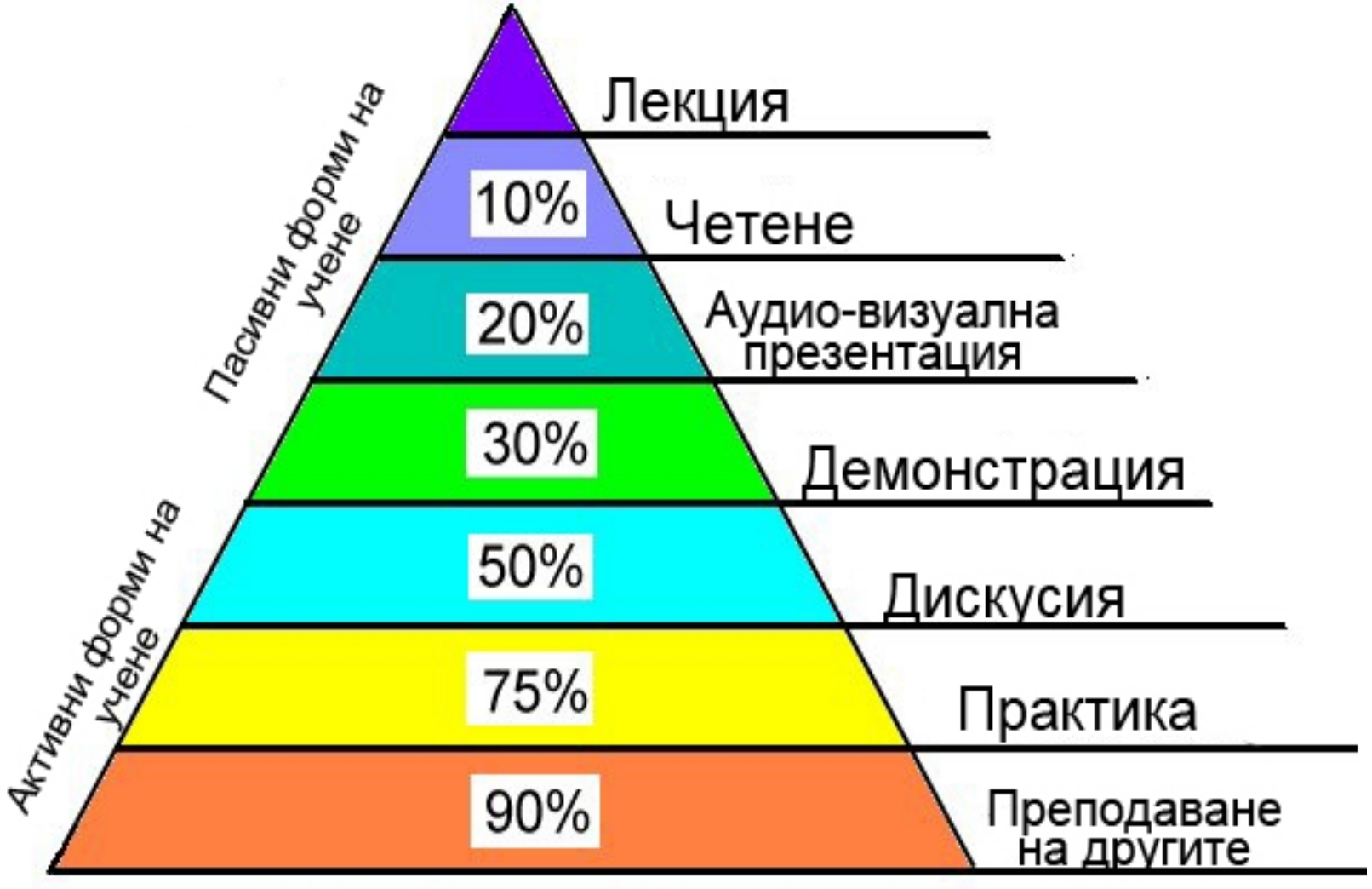

Източник: National Training Laboratories, Bethel, Maine; моделът е на Едгар Дейл (1946,1969)

...ние изпитваме удоволствие от това да научаваме нови неща, да придобиваме умения и да ги прилагаме на практика.

Алфи Кон

УЧЕНЕ ЧРЕЗ ПРЕЖИВЯВАНЕ / ОТКРИВАТЕЛСКО УЧЕНЕ

ТЕХНИКИ:

* ИГРА
* ЕКСПЕРИМЕНТ
* ПРИКЛЮЧЕНИЕ
* РЕШАВАНЕ НА КАЗУС
* ТЕАТЪР НА СЕТИВАТА

ЕТАПИ:

* ПОДГОТОВКА
* ВЪВЕДЕНИЕ
* ДЕЙСТВИЕ
* РЕФЛЕКСИЯ

ПРАВИЛА:

* РЕД и РИТЪМ
* ДИСЦИПЛИНА
* ПРИЗНАВАНЕ
* ПРИЕМАНЕ
* ОТГОВОРНОСТ
* ОБЩУВАНЕ
* ЕКИПНОСТ

УМЕНИЯ ЗА: активно слушане, ненасилствено общуване, и отвореност за неочаквани ситуации, открития и решения

...и помнете:

Съзнанието е като парашут.

Работи само, когато е ОТВОРЕНО

ВКУСНАТА БИО-ГРАДИНКА
е **НЕИЗЧЕРПАЕМ** източник на идеи
за уроци, ситуации, експерименти и лични
преживявания сред Природата,
тя е прекрасен инструмент за
ОТКРИВАТЕЛСКО УЧЕНЕ, при което се
формират навици и умения за цял живот

ЕКОЛОГИЧНАТА стойност на ВКУСНАТА ГРАДИНКА

* Създаване на почва
* Създаване на нови еко-системи
* Рекултивиране на увредени места
* Облагородяване на градската среда
* Оползотворяване на биологично разградими отпадъци
* Култивиране и запазване на семена и корени на местни сортове
* Възстановяване на биоразнообразието
* Подготовка на обитателите на бъдещето за устойчив начин на живот

Ucha.bg

СОЦИАЛИЗИРАЩАТА стойност на Вкусната градинка

ТЕРАПЕВТИЧНАТА стойност на Вкусната градинка

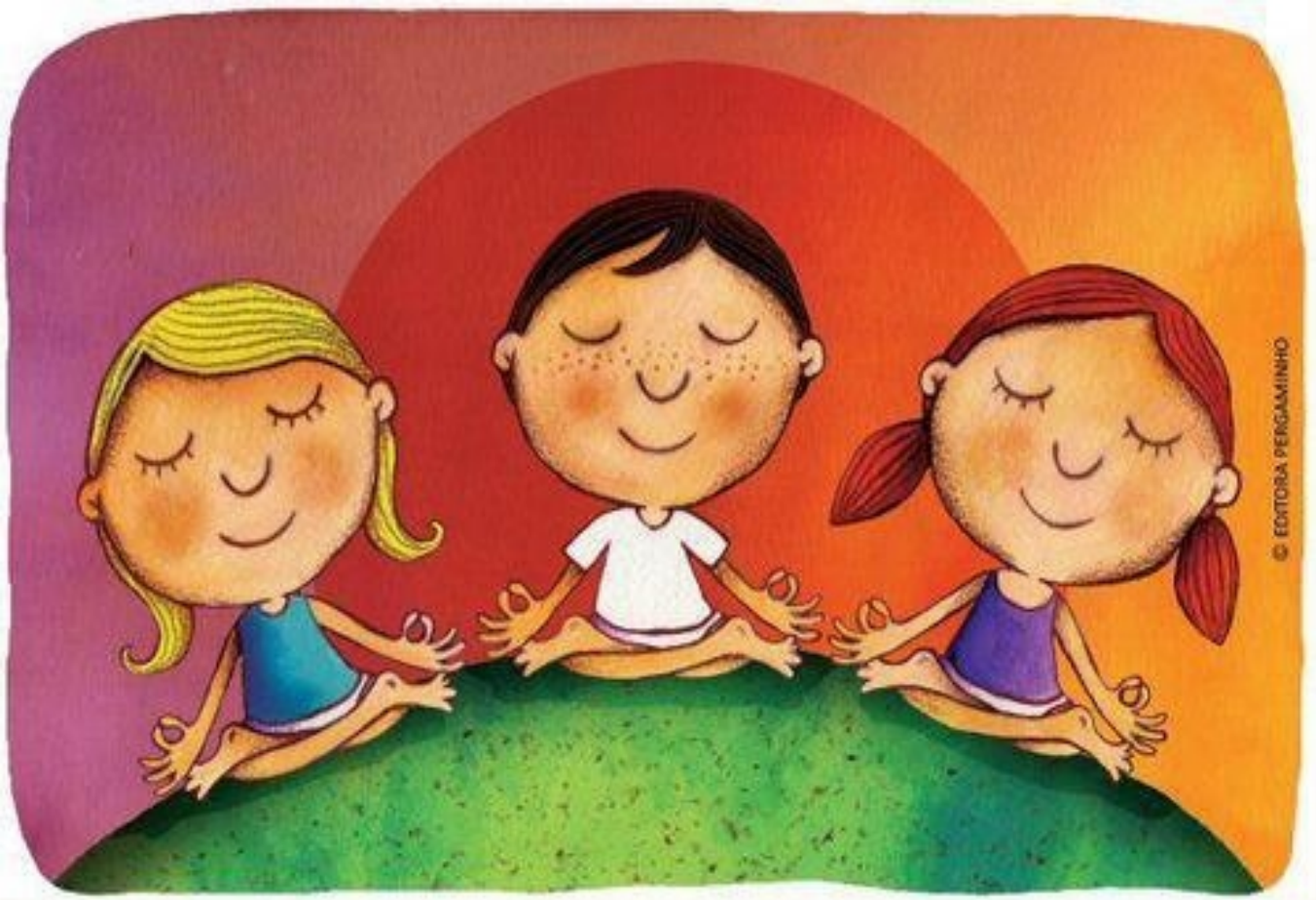

КАКВО Е ВКУСНАТА ГРАДИНКА ЗА ДЕЦАТА

Личен контакт с Природата * Зона за откривателско учене * Радост * Приключения * Общуване * Празници *

КАКВО Е ВКУСНАТА ГРАДИНКА ЗА УЧИТЕЛИТЕ

РАДОСТ * СЪКРОВИЩНИЦА ЗА ИДЕИ * ПОМОЩНИК ЗА УРОЦИТЕ * МЯСТО ЗА РЕЛАКСАЦИЯ

КАКВО Е ВКУСНАТА ГРАДИНКА ЗА РОДИТЕЛИТЕ

КАЧЕСТВЕНО ВРЕМЕ С ДЕЦАТА * ШАНС ЗА СПОКОЙНО ОБЩУВАНЕ С УЧИТЕЛИТЕ *
НОВИ ПРИЯТЕЛСТВА * МЪДРОСТ И СПОКОЙСТВИЕ ОТ ПРИРОДАТА

КАКВО Е ВКУСНАТА ГРАДИНКА ЗА РОДИТЕЛИТЕ

КАЧЕСТВЕНО ВРЕМЕ С ДЕЦАТА * ШАНС ЗА СПОКОЙНО ОБЩУВАНЕ С УЧИТЕЛИТЕ * НОВИ ПРИЯТЕЛСТВА * МЪДРОСТ И СПОКОЙСТВИЕ ОТ ПРИРОДАТА

КАКВО Е ВКУСНАТА ГРАДИНКА ЗА МЕСТНАТА ОБЩНОСТ?

ОБЩУВАНЕ * ОБЛАГОРОДЯВАНЕ НА СРЕДАТА * ПРИЯТЕЛСТВА * МОСТ МЕЖДУ ПОКОЛЕНИЯТА

КАК СЕ СЪЗДАВА ВКУСНА БИО-ГРАДИНКА

ПРОЕКТ ЗА ВКУСНА БИО-ГРАДИНКА

- ИЗБОР НА ТЕРЕН – релеф, достъпност, безопасност
- ЗАДЪЛЖИТЕЛНИ ЕЛЕМЕНТИ – лехи, пътечки, вода за поливане, инструменти, места за работа и наблюдение, семена, конструкции за пълзящите растения
- ДЕКОРАТИВНИ ЕЛЕМЕНТИ – оградки, арки, пейки, масички
- ОБРАЗОВАТЕЛНИ ЕЛЕМЕНТИ – табелки, измервателни уреди
- ФАКТОРИ, които влияят на избора – слънце, вода, почва, климат, околни сгради, животни...

РЕСУРСИ ЗА СЪЗДАВАНЕ НА ВКУСНА ГРАДИНКА

- **НЕОБХОДИМИ МАТЕРИАЛИ** – за бордюри на лехите, настилка за пътечките, транспорт на почва и хумус, компостер, бидон и маркуч за събиране на дъждовна вода, семена...
- **ИЗТОЧНИЦИ НА РЕСУРСИ И УСЛУГИ**
- **МОБИЛИЗИРАНЕ НА МЕСТНАТА ОБЩНОСТ**

ТЕХНИКИ И ПОДХОДИ

- БИО-ДИНАМИЧНО ЗЕМЕДЕЛИЕ
- ПЕРМАКУЛТУРЕН ДИЗАЙН

- МЕСТНИ ПРАКТИКИ И ТРАДИЦИИ

Създавам, Радвам се, Споделям...

Пермакултурен дизайн

ПЕРМАКУЛТУРЕН ДИЗАЙН - най-завладяващата наука на нашето време

Знаете, ли че планетата ни има достатъчно ресурси и възможности, за да може всеки един човек да живее пълноценно и щастливо в красива и чиста околна среда?

А знаете ли, че вече е създадена професията, която ни дава идеи и начини да създаваме решения, с които може да спасим живота, хармонията и красотата нашата планета.

Наричат я ПЕРМАКУЛТУРЕН ДИЗАЙН (Permacuture Desgin)

Това е модерна научна система от принципи, практики и техники, която хората по цял свят изучават, прилагат и постигат невероятни резултати.

Read more

Пермакултурен дизайн

7-те СФЕРИ НА ДЕЙСТВИЕ НА ПЕРМАКУЛТУРНИЯ ДИЗАЙН

1. **Управление на природните ресурси** (Land and nature stewardship)
2. **Строителство и архитектура** (Building)
3. **Инструменти и технологии** (Tools and technology)
4. **Образование и култура** (Culture and Education)
5. **Здраве и благоденствие** (Health and spiritual well-being)
6. **Финанси и икономика** (Finances and economics)
7. **Собственост и общност** (Land tenure and community governance)

Read more

Пермакултурен дизайн

...

ЕЛЕМЕНТИ НА ВКУСНАТА ГРАДИНКА

УДОВЛЕТВОРЕНИЕТО

„Създавайки вкусните градинки, ние подарихме на децата си незабравими уроци по градинарство и креативен подход към живота, но също така им дадохме възможност да развиват пълноценно сетивата и интелекта си, чрез богатството на личното преживяване сред Природата."

... защото ЗАЕДНО МОЖЕМ ПОВЕЧЕ

"Ако ти имаш една ябълка и аз имам една ябълка и си ги разменим, тогава всеки от нас все още ще има по една ябълка. Но ако ти имаш идея и аз имам идея и си ги разменим, тогава всеки от нас ще има по две идеи."

Джордж Бърнард Шоу

АКТУАЛНО | БИБЛИОТЕКА | БЛОГ | ГРАДИНКИТЕ

Е-БЮЛЕТИН | ОБЩНОСТ | ГАЛЕРИЯ

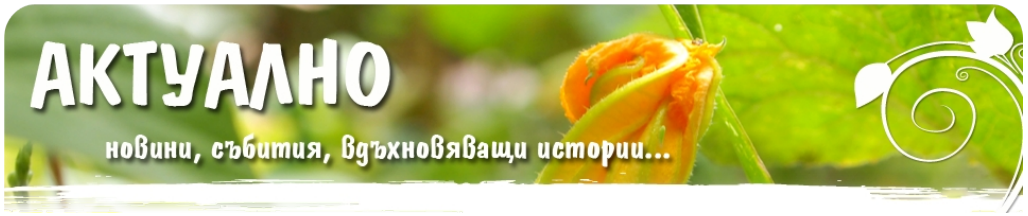

www.gradinka.zaedno.net

ВКУСНИТЕ ОБРАЗОВАТЕЛНИ БИО-ГРАДИНКИ за децата на България

ЦДГ "Славейче" София

ЦДГ "Ласка" София

ЦДГ "Слания" София

ЦДГ "Усмивка" София

ЦДГ "Корабче" София

ЦДГ "Незабравка" Видин

ЦДГ "Таня Савичева" Пловдив

ОДЗ "Детелина" София

ОДЗ "Чебурашка" София

ОДЗ "Жива вода" София

ОДЗ "Иглика" София

ОДЗ "Елхица" София

ОДЗ "Слънчице" София

ОДЗ "Звездица-Зорница" Бургас

ОДЗ "Детска радост" Варна

ОДЗ "Елица" Сливен

12-те основни СТЪПКИ

за създаване на ВКУСНА ОБРАЗОВАТЕЛНА БИО-ГРАДИНКА

www.gradinka.zaedno.net

Историята на ВАШАТА вкусна био-градинка...

12-те основни СТЪПКИ

за създаване на

ВКУСНА ОБРАЗОВАТЕЛНА БИО-ГРАДИНКА

www.gradinka.zaedno.net

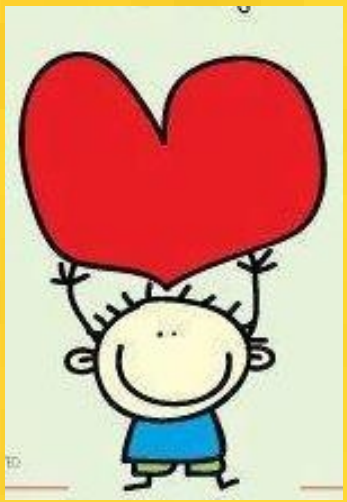

НАЙ-ВАЖНОТО...

СЪЗДАВАЙТЕ ВАШАТА
ВКУСНА БИО-ГРАДИНКА С ЧУВСТОТО НА

* РАДОСТ * ИЗОБИЛИЕ *

* ВЪЗХИЩЕНИЕ *

* ЛЮБОПИТСТВО *

* ПРИКЛЮЧЕНИЕ *

И ЩЕДРО СПОДЕЛЯЙТЕ ТЕЗИ ПОЗИТИВНИ ЕМОЦИИ

Веднъж обогатено с нова идея,
съзнанието се променя завинаги.
Мария Монтесори